

JAK SKONFIGUROWAĆ KONTO POCZTOWE W OUTLOOK 2010?

/Poniższa instrukcja wykorzystuje przykładowe dane, zamiast nich należy wprowadzić swoje./

Żeby skonfigurować konto wirtualne w kliencie pocztowym Outlook 2010 należy posiadać następujące dane:

login: nowe@strona-klienta.pl (musi zawierać pełny adres mailowy)

hasło: 8It8RXO3 (ciąg cyfr i znaków ustanowiony w trakcie zakładania konta w panelu DirectAdmin lub przesłany przez administratora)

Username:	nowe@strona-klienta.pl
Password:	8It8RXO3
Pop3 Server:	mail.strona-klienta.pl
SmtP Server:	mail.strona-klienta.pl

Below the table, there is a link: 'Click here to go back'. At the bottom left, there is a link: 'klient » Powrót'. The footer contains the text: 'DirectAdmin Panel administracyjny © 2007 JBMC Software'.

SERWERY

Na wstępie instrukcji podajemy prawidłowe nazwy serwerów oraz porty.

Dla połączeń nieszyfrowanych

Serwer POP3: mail.domena-klienta.pl Port: 110

Serwer IMAP: mail.domena-klienta.pl Port: 143

Serwer SMTP: mail.domena-klienta.pl Port: 587

Uwaga: Połączenie dla poczty przychodzącej SMTP powinno mieć włączoną opcję uwierzytelniania.

ADM-media S.C.
Usługi hostingowe i obsługa domen
ul. Długa 5 lok. 58
20-346 Lublin

Kontakt techniczny i pytania:
pomoc@adm-media.pl
tel. 81 534 76 84 (w godz. pracy)
faks: 81 440 49 11

Dla połączeń szyfrowanych

Serwer POP3: mail.domena-klienta.pl lub admmedia.unixstorm.org Port: 995

Serwer IMAP: mail.domena-klienta.pl lub admmedia.unixstorm.org Port: 993

Serwer SMTP: mail.domena-klienta.pl lub admmedia.unixstorm.org Port: 465

Uwaga: Połączenie dla poczty przychodzącej SMTP powinno mieć włączoną opcję uwierzytelniania.

INSTRUKCJA DLA POŁĄCZEŃ NIESZYFROWANYCH

Jeśli chcemy skonfigurować **konto wirtualne w Outlook 2010** sprawdźmy najpierw czy korzystamy z właśnie tego klienta pocztowego. Po prawej stronie zakładki „Plik/Pomoc” widać, z jakiej wersji korzystasz.

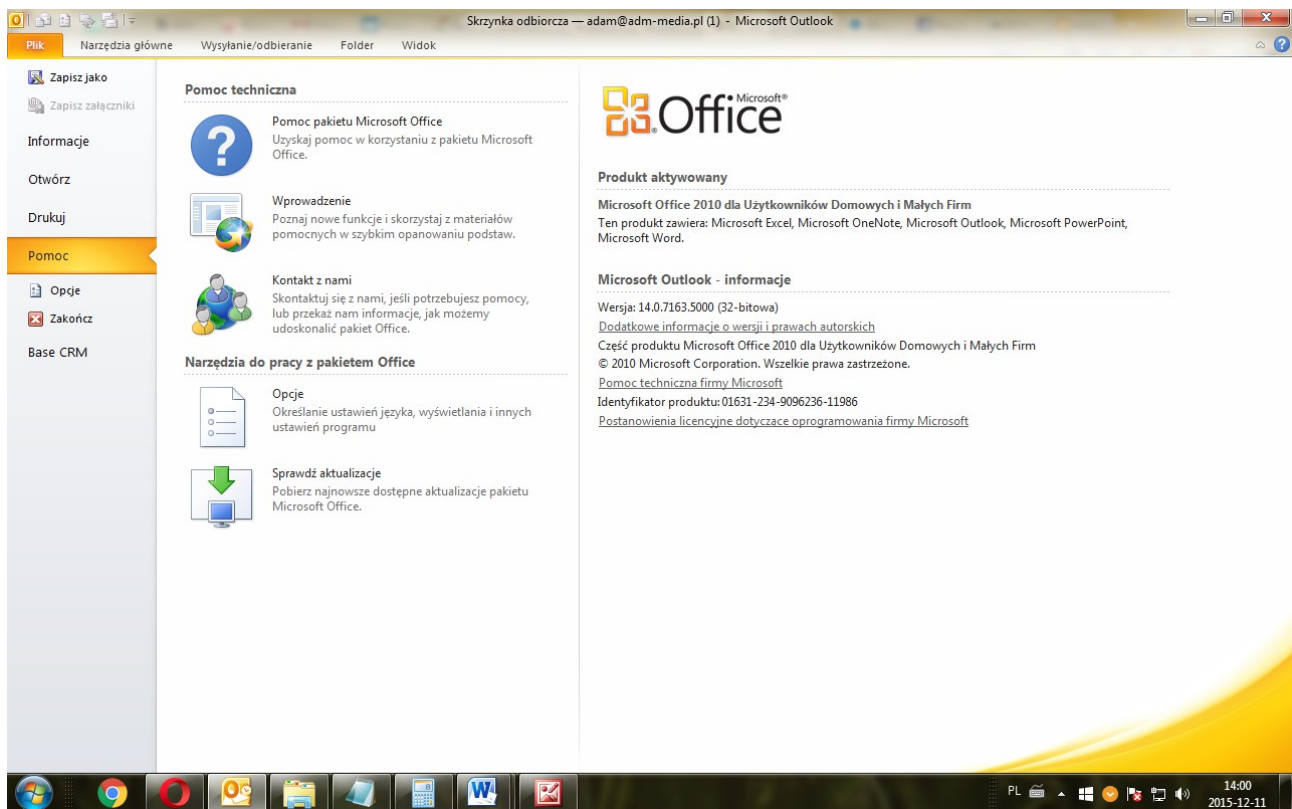

KROK 1. Kliknij „Plik/Informacje” a następnie znajdź przycisk „Dodaj konto” i kliknij w niego.

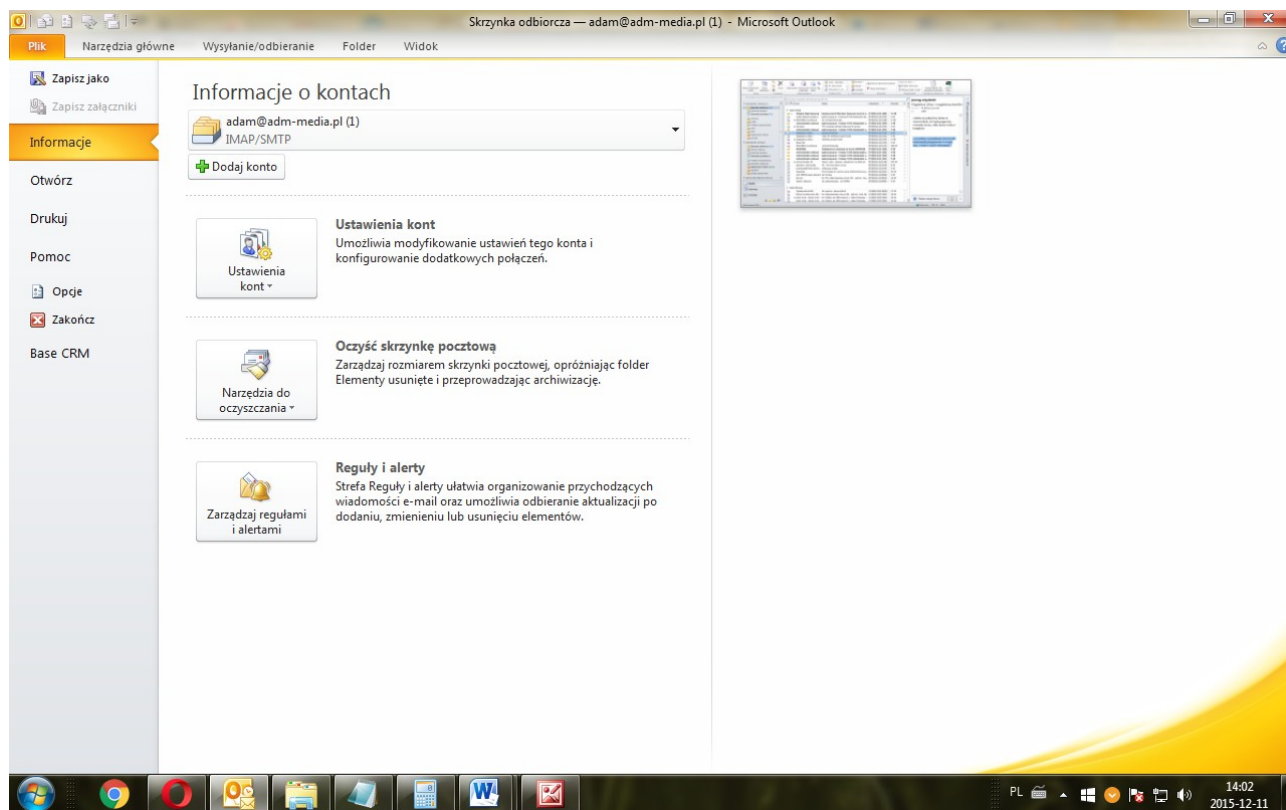

KROK 2. Otworzy się nowe okienko do konfiguracji skrzynki pocztowej o nazwie „**Dodaj nowe konto**”.

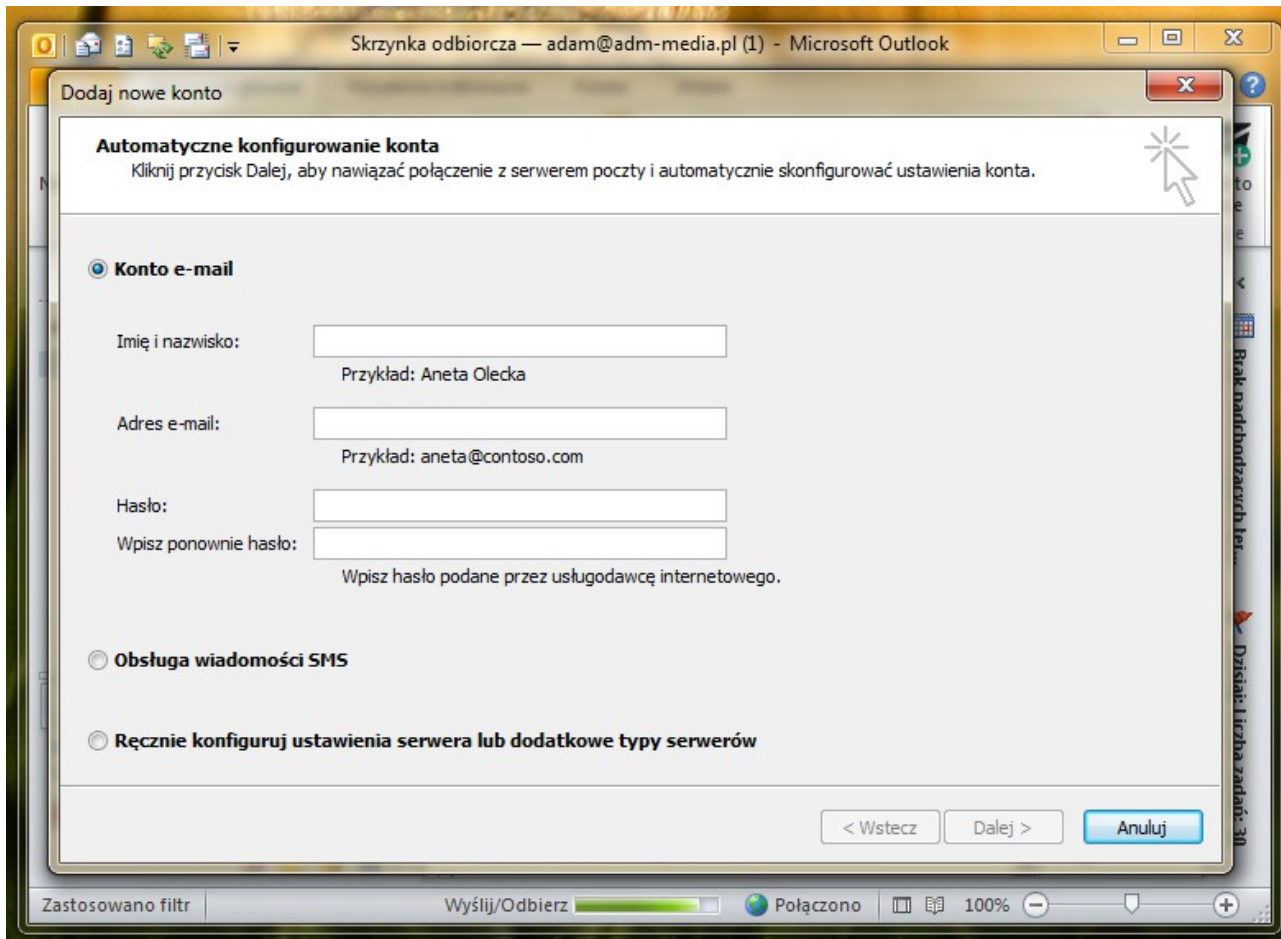

KROK 3. Wypełnij pola:

Imię i nazwisko: Marcin Kowalski (nazwa, która będzie wyświetlana odbiorcom w polu „Nadawca”)

Adres e-mail: nowe@strona-klienta.pl

Hasło: 8It8RXO3

Wpisz ponownie hasło: 8It8RXO3

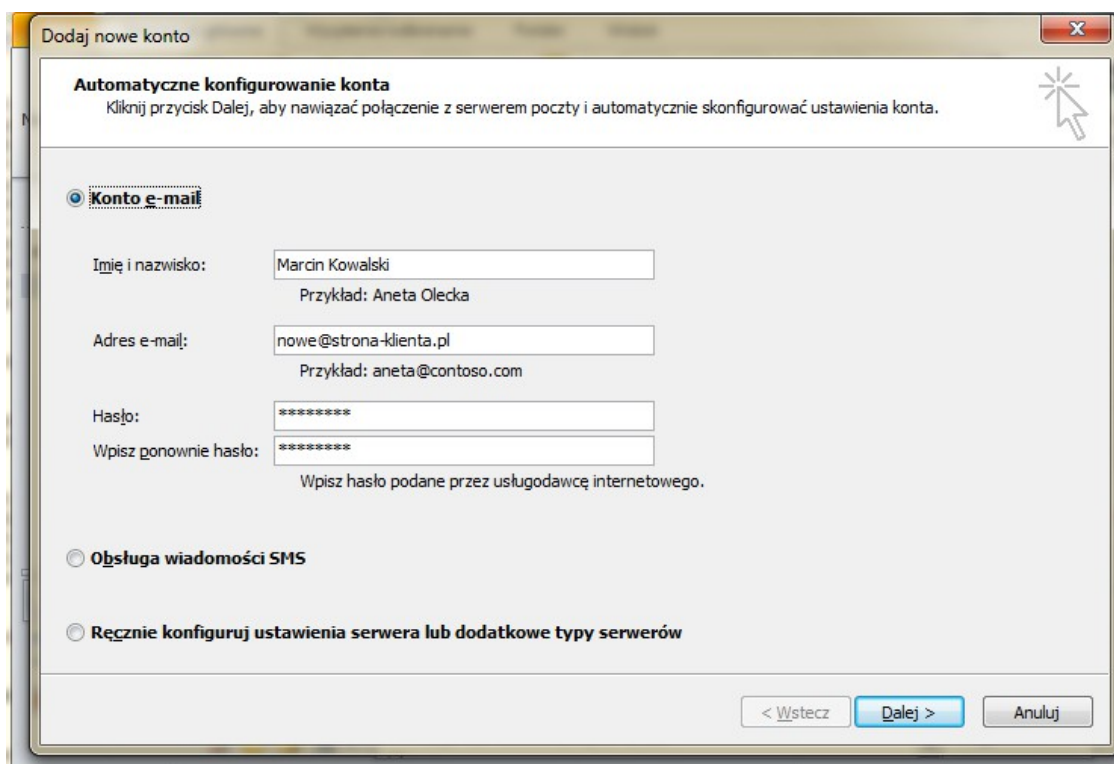

There are three radio button options:

- Konto e-mail** (Email account)
- Obsługa wiadomości SMS** (SMS message handling)
- Ręcznie konfiguruje ustawienia serwera lub dodatkowe typy serwerów** (Manually configure server settings or additional server types)

The 'Konto e-mail' option is selected. The form fields are filled with the following information:

- Imię i nazwisko: Marcin Kowalski (Example: Aneta Olecka)
- Adres e-mail: nowe@strona-klienta.pl (Example: aneta@contoso.com)
- Hasło: [Redacted]
- Wpisz ponownie hasło: [Redacted] (Wpisz hasło podane przez usługodawcę internetowego.)

At the bottom right, there are three buttons: '< Wstecz' (Back), 'Dalej >' (Next), and 'Anuluj' (Cancel). The 'Dalej >' button is highlighted in blue.

... i kliknij w opcję: „**Ręcznie konfiguruje ustawienia serwera lub dodatkowe typy serwerów**”

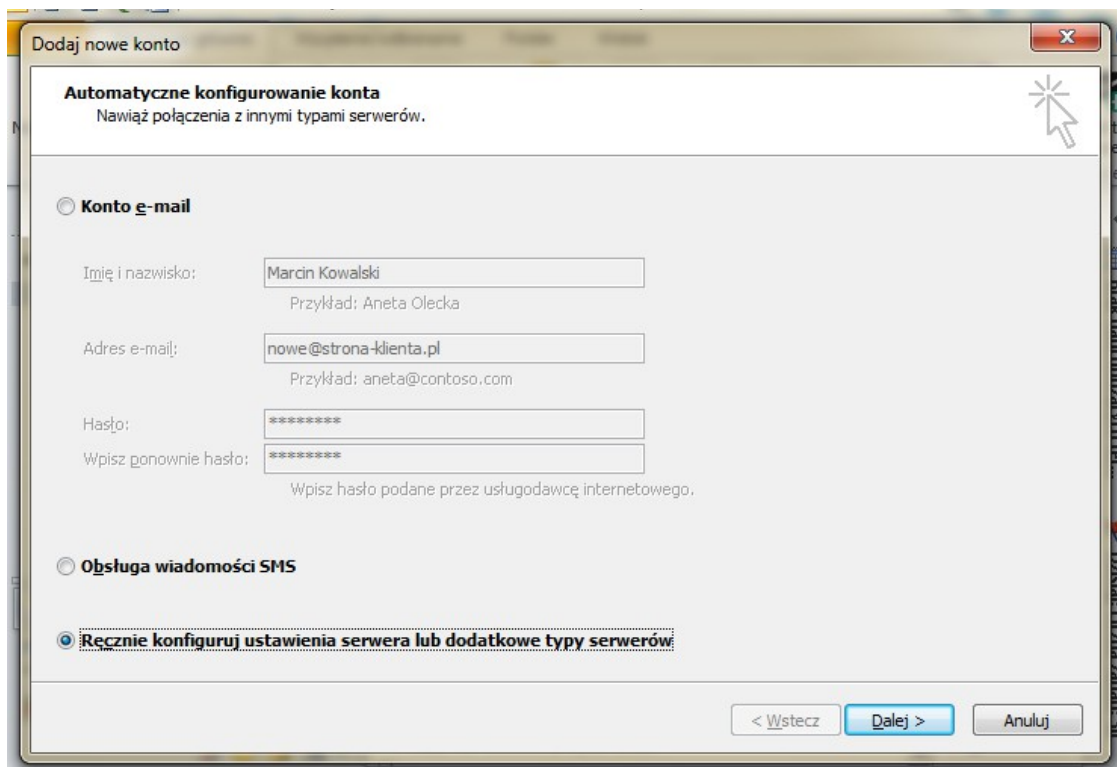

The form fields are the same as in the previous screenshot:

- Imię i nazwisko: Marcin Kowalski (Example: Aneta Olecka)
- Adres e-mail: nowe@strona-klienta.pl (Example: aneta@contoso.com)
- Hasło: [Redacted]
- Wpisz ponownie hasło: [Redacted] (Wpisz hasło podane przez usługodawcę internetowego.)

At the bottom right, there are three buttons: '< Wstecz' (Back), 'Dalej >' (Next), and 'Anuluj' (Cancel). The 'Dalej >' button is highlighted in blue.

KROK 4. Wypełnij brakujące dane wg wzoru poniżej:

... i kliknij w opcję „Więcej ustawień ...”

KROK 5. Na zakładce „Serwer Wychodzący” zaznacz opcję jak poniżej.

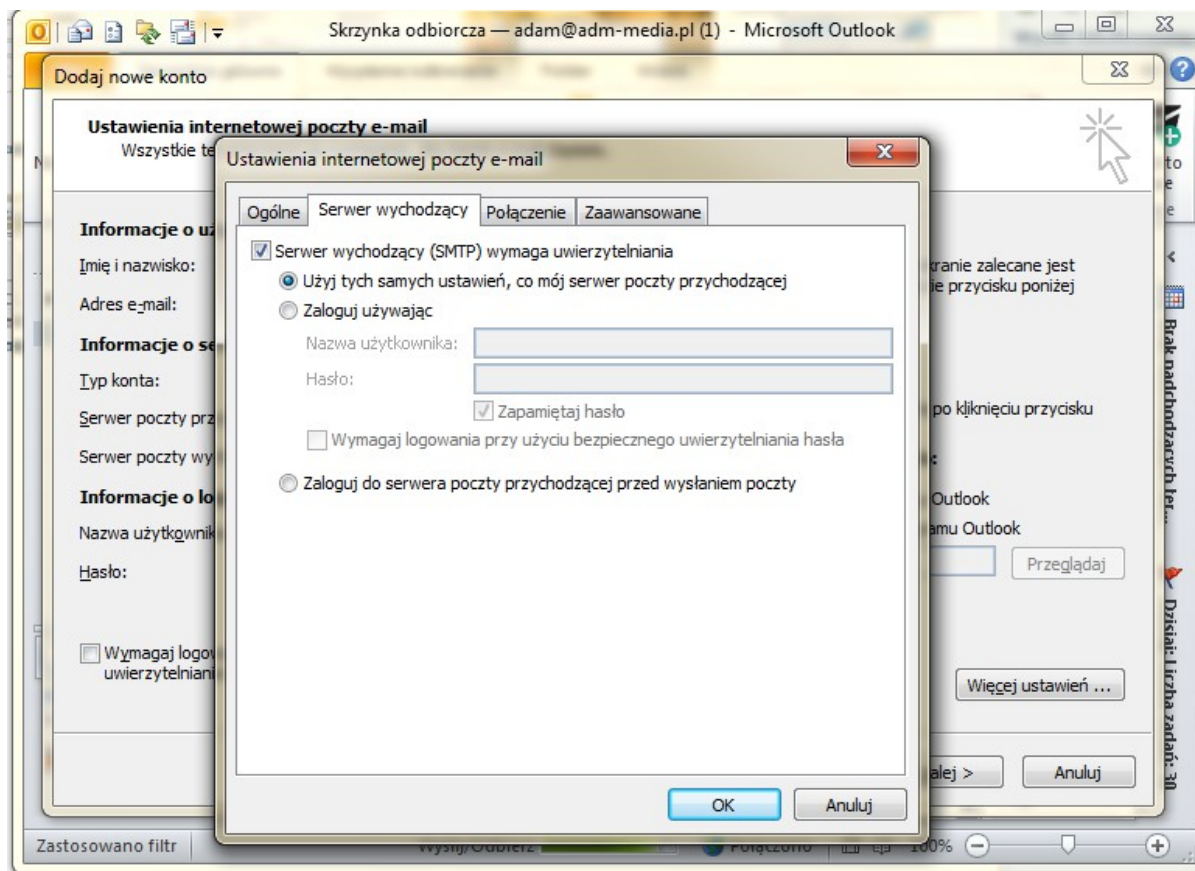

... i przejdź do karty „Zaawansowane”, gdzie wpisz prawidłowe porty jak we wzorze poniżej:

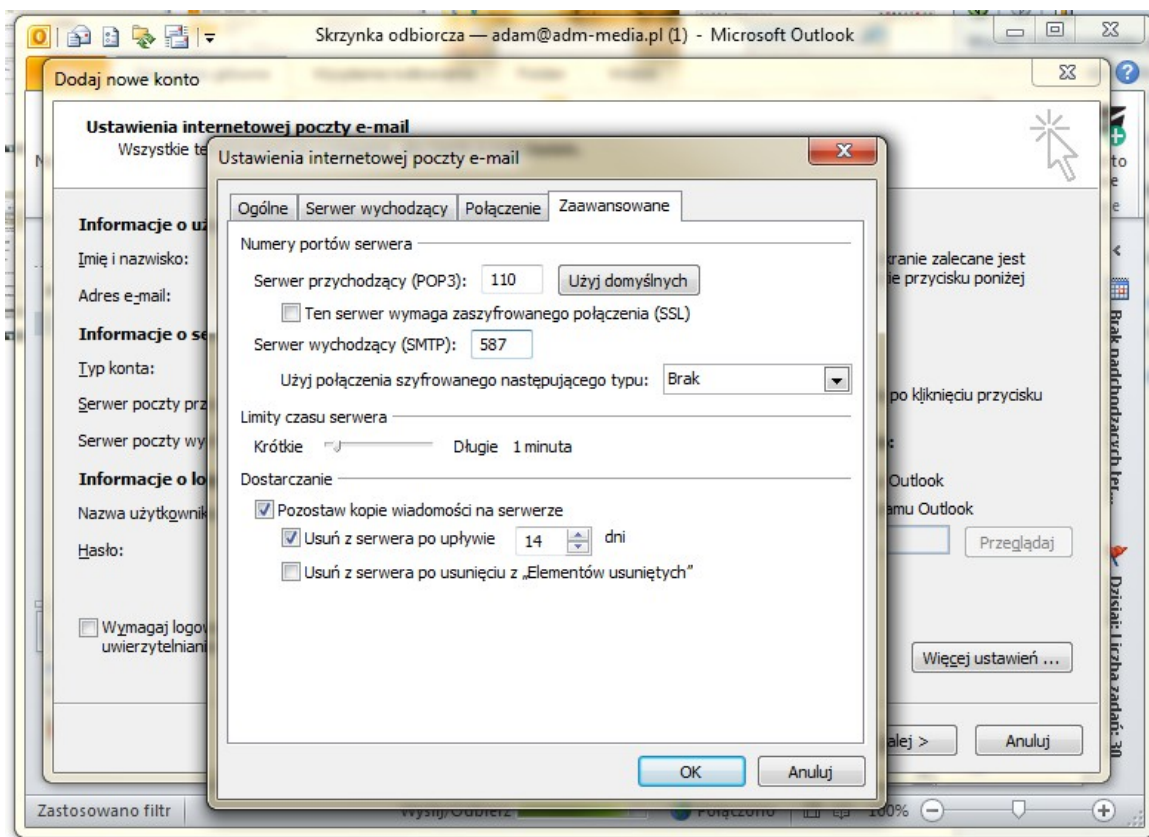

... i zatwierdź przez „OK”.

KROK 6. Teraz kliknij „Dalej >”.

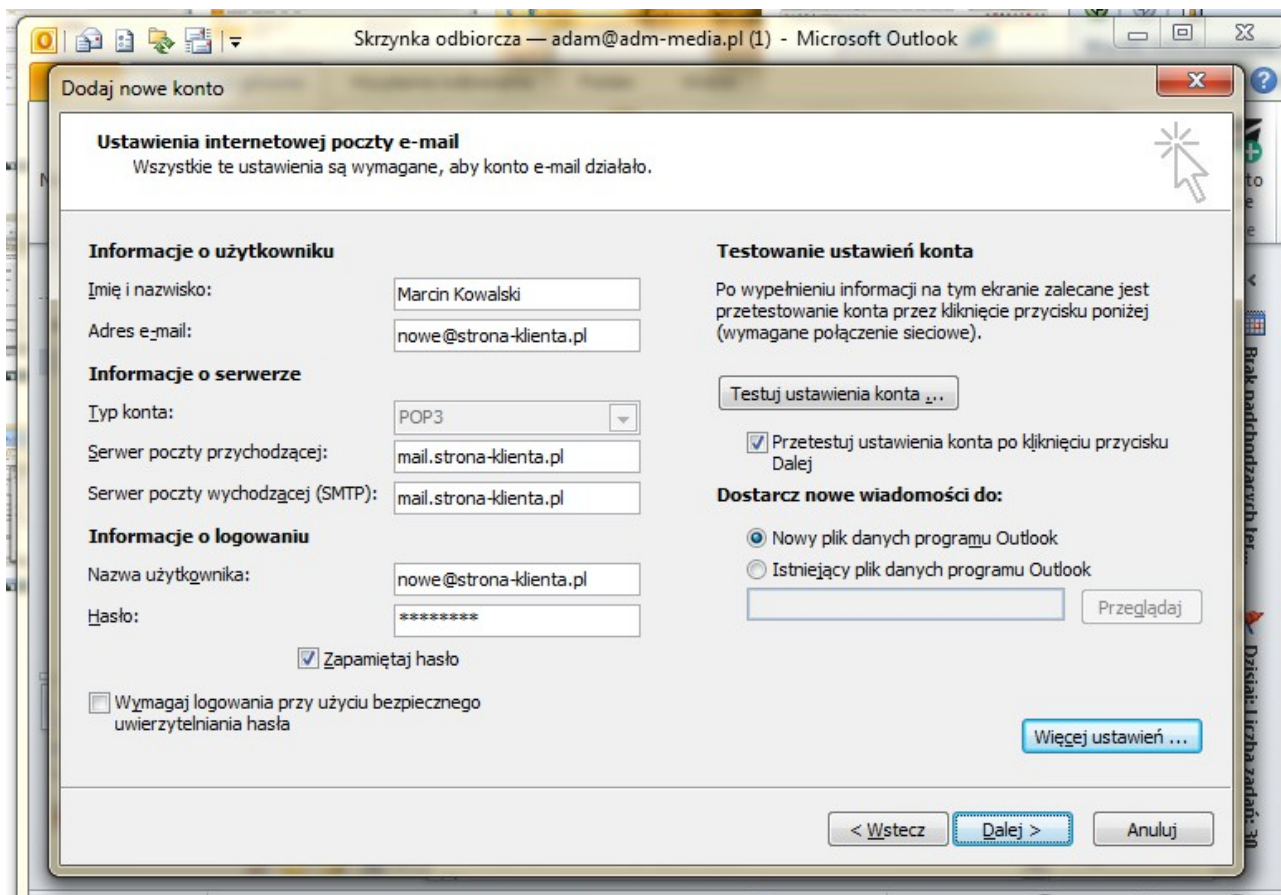

KROK 7. Wykona się test ustawienia konta. Jeśli w ramce oba testy pojawią się ze znacznikiem „odfajkowane” (zielony kolor) to znaczy, że skrzynka mailowa jest prawidłowo skonfigurowana i można z niej korzystać.